WEEKBLAD
BELGIE: 6 FR.
NEDERLAND: 40 cts

16 APRIL 1954. — Nr 184
4de JAAR — 20 BLADZ.

Mickey magazine

Het blad voor kleine en grote kinderen

Mickey roept op...

PRAATJE OVER ONZE NIEUWE PRIJSVRAAG

HALLO! hallo! mijn beste kereltjes en kerlinnetjes, in het vorig nummer werd jullie verteld waarin de nieuwe prijsvraag « Het Zwaard en de Roos » bestaat. In dit en de volgende nummers (sla pagina 8 op) zullen de volgende vier vervalste foto's uit deze nieuwe Walt Disneyfilm verschijnen. Jullie moeten goed lezen wat er jullie gevraagd wordt, hoe je moet antwoorden en vóór welke datum je je oplossing moet inzenden.

Zoals gezegd, is deze wedstrijd georganizeerd in medewerking met de R.K.O.-Radio Films. Deze firma, die de Walt Disney-films verdeelt, kan de film in de eerste maanden slechts in 4 steden laten afrollen, precies voor de duurtijd van de prijsvraag. Dat brengt mee, dat niet alle vrienden en vriendinnetjes van ons blad de film zullen kunnen bekijken. De vier steden zijn : Brussel, Antwerpen, Luik en Gent.

Daar wij steeds op het oog houden ALLE lezers te bevredigen, hebben wij gelukkig nog andere wedstrijden in uitzicht gesteld, die dan op deze prijsvraag zullen volgen. Er is eigenlijk voor alle lezers mogelijkheid aan de prijsvraag « Het Zwaard en de Roos » deel te nemen, ook dan wanneer zij de film niet zagen, maar de geschiedenis lazen.

Men ga dus niet aan het piekeren om het feit dat de film tijdens de prijsvraagtermijn slechts in 4 steden wordt afgerold. Wij kunnen het heus niet verhelpen. Tenslotte is het nog altijd beter een groot deel van onze lezers in de mogelijkheid te stellen een schone prijs te winnen, dan helemaal niets. Trouwens, ik zei het al : voor de anderen hebben wij nog interessante prijsvragen in onze toverbuidel zitten. Voor hen geldt het parool : wachten en geduld oefenen. Geduld wordt eenmaal beloond!

Mickey

MICKEY'S CLUB

OPGELET!

NEEM DIT BERICHT MET AANDACHT DOOR !

Deze kaart is ongeldig!

Ben je reeds lid van Mickey's Club?

Of moet je het nog worden?

Om het even!

Van heden af worden de lidmaatschapskaarten vernieuwd! De oude lidmaatschapskaarten zijn dus voortaan ongeldig!

Je kunt echter onmiddellijk de nieuwe kaart bekomen, **zonder inzending van bonnetjes,** zo maar, op eenvoudige aanvraag. Je zend een **briefkaartje** met je naam en adres en... wij doen de rest.

Nu moet je ook nog pagina 20 van dit nummer opslaan. Daar kun je lezen waarom vernieuwd wordt en hoe je **gratis** de serie van zes grote gravures (kunstdrukplaten) — een geschenk van de club aan haar leden — in je bezit kunt krijgen.

Ingezonden raadseltjes uit alle hoeken

1. Wat is het netste dier?
2. Geen nummer of deur aan het huis; geen huishuur te betalen. Welk huis is het?
3. Wat kan men zonder handen vatten?
4. Wat kan men uit de volgende letters lezen : XIMATZN?
5. Van voren gelezen, als sneeuw zo wit. Van achter af, zo zwart als git.
6. Wat ziet iedereen voorbij, hoe nauwkeurig hij ook is?
7. Er is een ding dat men kan horen, maar niet zien. Wat is het?

ANTWOORDEN

1. De haan; hij draagt altijd een kam bij zich. - 2. Een schildwachthuisje. - 3. Een verkoudheid. - 4. Ik zie Emma thee zetten. - 5. Room - Moor. - 6. Zijn neus. - 7. De donder.

Mickey's Brievenbus

IK ontvang gaarne doolhoven voor de zigzagpagina, mijn beste **Paul MAES** (Zwevegem), maar dan moeten ze uiterst netjes met Oostindische inkt getekend zijn en niet zo grillig als die welke je me toegezonden hebt en die tenslotte, wegens overbodige afdamming, al te gemakkelijk is. Ik verwacht er een andere in, hoor Paul! Een echt konfektieartikel zoals er in de Ootegemstraat meer gemaakt worden. Akkoord?

*

DE mopjes en raadseltjes van nastaande vriendjes en vriendinnetjes heb ik voor eventuele opname aan de redaktie van de zigzags doorgegeven : **Denise GOOSSENS** (Heverlee), **Jean BERNAERTS** (Berchem-Antwerpen), **Ivan CNOP** (Strombeek, Brabant), **Lea DE LA CROIX** (Leuven), **Piet BAMBUST** (Gent), **Christiane VAN BOSCH** (Berchem-Antwerpen), **Anita SCHEPERS** (Deurne-Antwerpen), **Jacqueline VERBUNT** (Edegem). In de volgende nummers vinden jullie wel iets van jullie werkjes, hoor! Allemaal bedankt alvast voor verdere medewerking!

*

VAN onze trouwe vriend **Henri DE BACKER, Heislagsebaan 125, Brasschaat,** ontving ik een brief met verzoek een advertentie op te nemen voor de postzegels die hij van de hand wil doen. Ik weet niet hoe je je « commerce » opneemt, Henri, maar postzegels **verkopen** — al zijn ze dan ook zo schoon en van alle landen — kan niet langs het blaadje om geschieden. Liefhebbers van postzegels kunnen je rechtstreeks schrijven en dan kun je hun voorstellen doen.

*

VAN **Leentje DE ROECK** (Antwerpen) vernam ik, dat haar zus Greta ziek is (of moet ik schrijven : ziek **was**? want ondertussen zal Greta wel genezen zijn, niet?). Je raadseltjes gaf ik door aan de zigzagmannetjes, Leentje. Voor jou en voor Greta veel liefs van de hele Disney-bent, hoor! Singhet ende weset vro, kindje.

*

JE raadseltjes heb ik met het zigzagbommeltje meegegeven, **Fredje ABELOOS** (Erps-Kwerps). In een der volgende nummers ontdek je er minstens eentje van, hoor. Je zusje Marie-Louise mag ook af en toe iets inzenden, Fred. Hartelijke groetjes voor jullie beidjes. Taai!

*

DE raadseltjes van **Greta DE ROECK, Maria HENDRICKX, Ria GRIJSPEERDT, Tony VAN HUYSSE, Achiel VAN HYFTE, Erika STEYAERT** en **André VAN DE VELDE** konden wegens ontoereikende plaatsruimte niet opgenomen worden in Nr 182. Ze verschijnen pas nu, op deze pagina.

MICKEY.

Het Hoekje der Korrespondenten

VAN HOOGENBEMT Carl, Louisastraat, 11, Mechelen (België) zoekt een R.K.-korrespondent van zijn leeftijd (10-11 jaar) liefst in Kongo of in het buitenland.

SCHEUTER Margrit, Steenweg 74, Eisden (België) wenst te korresponderen met een meisje van haar leeftijd (13-14 jaar) bij voorkeur in Engeland of in Frankrijk verblijvend.

WELLENS Nicole, Patersstraat 200, Turnhout (België) zou graag in briefwisseling treden met een meisje van 15 tot 17 jaar met het Nederlands of het Frans als voertaal.

*

ZOEK JE EEN KORRESPONDENT? MAAK GEBRUIK VAN DEZE RUBRIEK! GEHEEL KOSTELOOS!

mickey dingo en de WONDERBARE WHIZZIX

KORTE INHOUD : Dingo heeft een Whizzix-auto gekocht. De Whizzix heeft een bizondere aanleg om misdadigers op te sporen. M. Wham, directeur van een autofabriek, wil om een onbekende reden de Whizzix vernielen. Hij sleept haar met een kraanwagen weg. De Whizzix ontwaakt en sleept de kraanwagen mee.

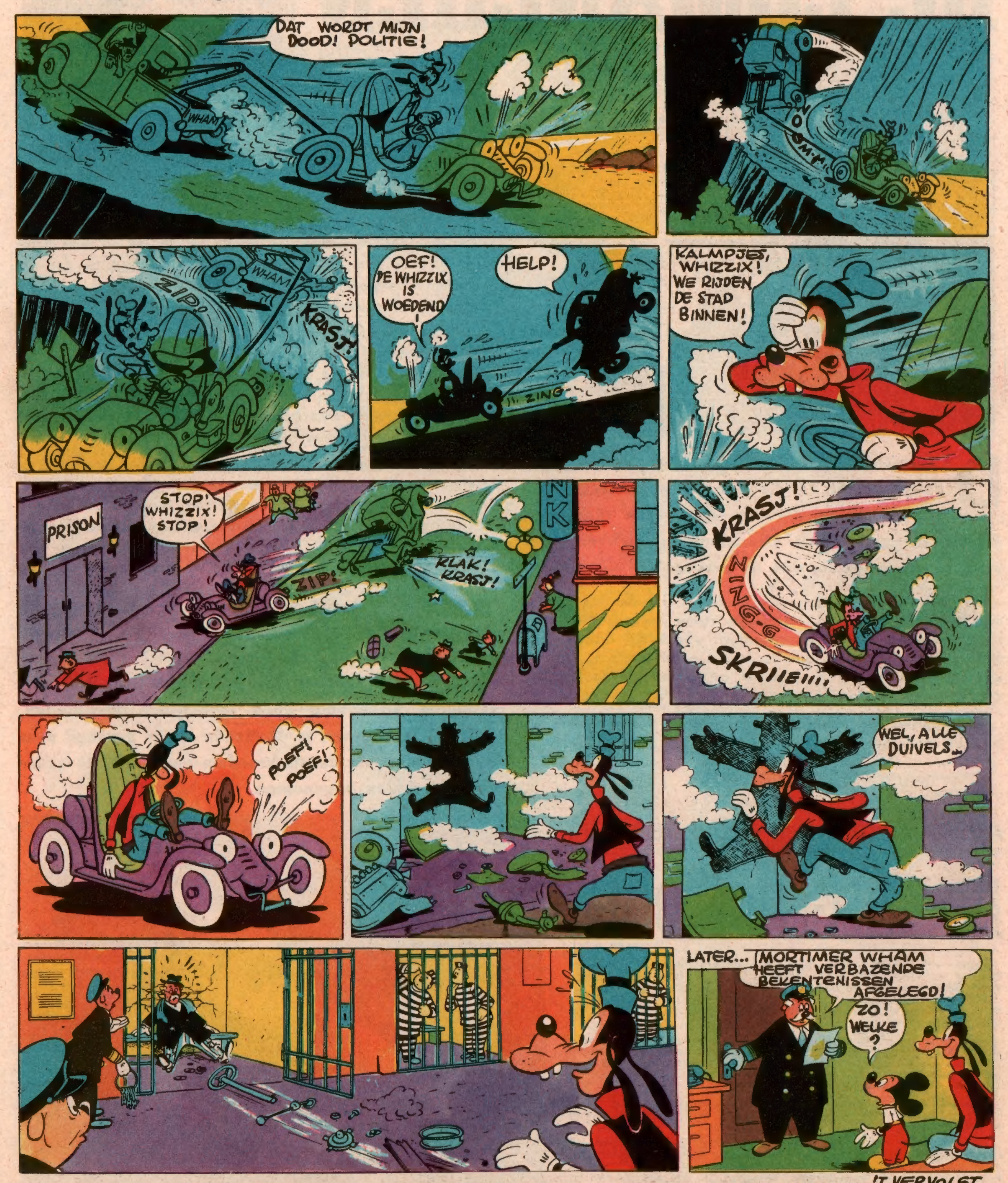

VOLGENDE WEEK : **HET SPOOK VAN DE OUDE WHIZ!**

Moorden en plunderen was het deel van

DE COMANCHEN

«De Koninginnestam van de Prairie»

Zij droegen als hoofddeksel de kop van een gedood dier.

DE Comanchen leefden eertijds aan de Oostelijke oever van de Rio Grande, in de grensgebieden van Texas en Mexico. Zij waren meer dan 40.000 krijgers sterk en noemden zichzelf met « de koninginnestam van de prairie ».

De Comanchen sliepen onder de **tepee** (1), die zij op hun zwerftochten meevoerden. Het waren sterke krijgslieden, athletisch van lichaamsbouw en ongemeen wreed. Zij droegen een soort lederen pantalon, die de benen nauw omsloot, en een lederen jachtbuis. Als hoofddeksel gebruikten zij de kop der dieren die zij doodden.

Hun **squaws** (2) gingen gekleed in lange gelooide reevellen versierd met rode franjes, stukjes blik en paarlen. Sommige vrouwen pantserden zich a.h.w. met op elkaar bevestigde rijen tanden, meestal van everzwijnen en andere wilde dieren. Zij waren nog wreedaardiger dan hun gezellen.

De Comanchen hadden een speciale eredienst voor de zon; zij droegen een afbeelding van de zon om de hals en twee halve manen aan de oren; op hun schild, onder het buideltje dat een zogenaamd onkwetsbaarmakend steentje inhield, was eveneens een zonfiguur geschilderd.

Hun zwerftochten geschiedden in groepen van twintig, dertig of vijftig krijgers. De stam kwam bijeen op een heuvel, vanwaar hij de horizon verkende. Elk konvooi dat zij zwak genoeg meenden om met succes te worden aangevallen, werd met duivelse wreedheid bestormd en zonder mededogen vermoord, waarna de huifwagens geplunderd werden.

De vroegste missionarissen, die de Comanchen trachtten te kerstenen, mislukten in hun opzet en betaalden hun pogingen vaak met de marteldood. De Comanchen, die elke toenadering met blanken vermeden, waren niet te spreken van het « vuurwater », de brandewijn waarmede zovele blanken hun rode broeders ondermijnden met het doel ze te onderwerpen.

Op onze dagen is deze bloedlustige Indianenstam tot enkele duizenden herleid. Hun bezigheden zijn nu van de meest vredelievende aard : aardewerk verkopen aan de toeristen. Hoewel zij om hun ongehoorde wreedheid geen medelijden verdienden, hebben de Blanken tenslotte de spons geveegd over hun verleden en ze als broeders van dezelfde vader in hun midden opgenomen.

(1) Indiaanse tent.
(2) Vrouw.

NIEUW REKORD: 3.000 KM./UUR

DE VLIEGENDE DOLK

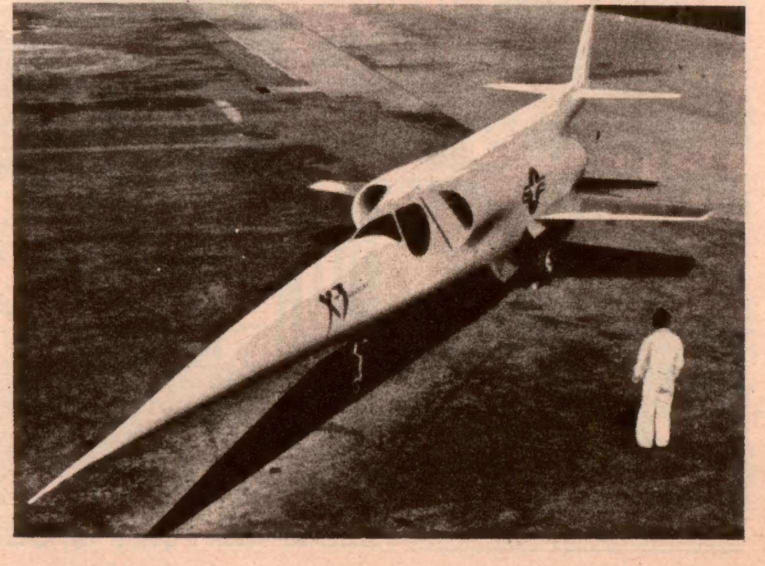

Neen, dit toestel komt niet uit een anticipatieverhaal. Het bestaat werkelijk. Het is de Douglas X-3. Om zijn eigenaardige vorm heeft men het de bijnaam « Vliegende Dolk » gegeven.

Dit vliegtuig is gebouwd om 3.000 km/uur af te leggen in 60.000 m hoogliggende regionen, dus om jacht te maken op de atoombommenwerpers.

Voorlopig wordt het echter voor experimenten gebruikt. Bij elke vlucht neemt het 540 kg opzoekingsinstrumenten aan boord. De cel van de X-3 telt 850 kleine openingen, « speldeprikken » geheten, die de luchtdruk op alle punten waarnemen. De X-3 heeft bovendien 50 temperatuur-controlepunten.

Hoewel de X-3 zo zwaar weegt als het passagiersvliegtuig DC-3, is de spanwijdte van zijn vleugels kleiner dan de staartvlakken van de DC-3.

Verder is er over dit toestel nog weinig gekend, daar de Amerikaanse bouwers niets laten uitlekken. Aan het toestel, dat in Januari en Februari experimentele vluchten aflegde, zijn intussen reeds heel wat verbeteringen aangebracht. En nog drijven de ingenieurs hun waarnemingen door vooraleer aan seriebouw te beginnen.

de TERREUR der VOGELVRIJEN

KORTE INHOUD : De dochter van de burgemeester heeft Zwarte Pier met haar gezang bekoord. Als worstje ingebonden, zweet Dingo water en bloed. Intussen vraagt de burgemeester zich af hoe laat het wel kan zijn.

VOLGENDE VRIJDAG : **Een nieuw verhaal : RIJK TEGEN HEUG EN MEUG !**

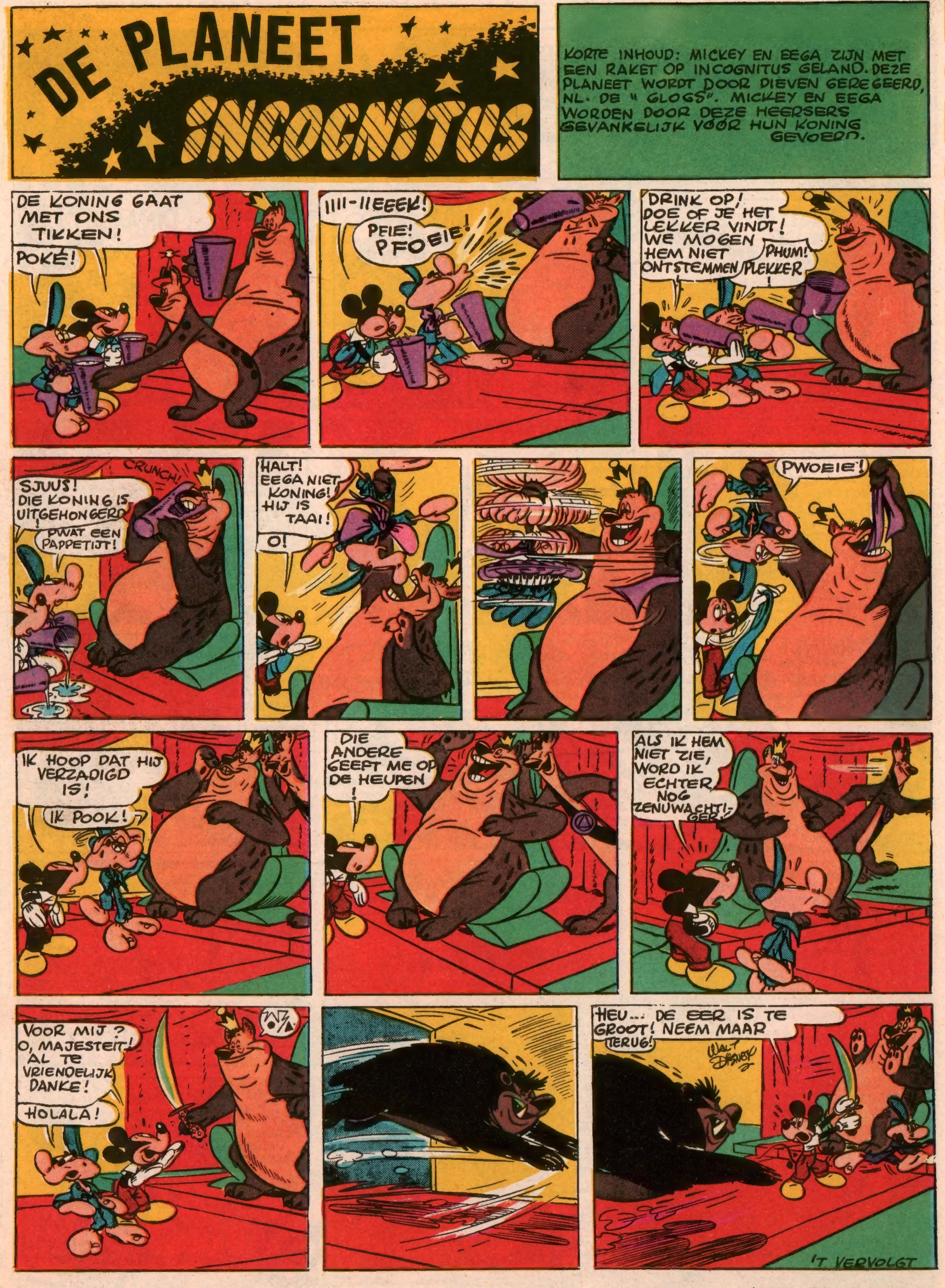

VOLGENDE VRIJDAG: **HET GEVECHT!**

VOLGENDE WEEK: DE VERLOREN ZOON!

ONZE NIEUWE GROTE PRIJSVRAAG

Het Zwaard en de Roos

VERVALSTE FOTO N° 2

Vorige week verscheen de eerste van de vijf foto's getrokken uit de film HET ZWAARD EN DE ROOS en achteraf vervalst (getruqueerd). Deze vijf foto's, waarvan hierbij de derde, vormen de hoofdschotel van onze prijsvraag.

Tot en met het nummer 187 van 7 Mei zal telkens nog een vervalste foto verschijnen. Nog drie andere dus.

De prijsvraag wordt gesloten de **15 Juni 1954.** Inzendingen geschieden pas na 7 Mei, na het verschijnen der laatste foto.

HOE ZENDT MEN IN ? Uitsluitend bij middel van een briefkaart, overeenkomstig het model dat in Nr 187 zal verschijnen.

DE PRIJZEN

De 1ste, 2de en 3de prijs : een RALEIGH-fiets met 3 versnellingen.

4de prijs : een draagbaar radiotoestel, werkend op stroomsterkte 110 v. tot 230 v.

5de prijs : een prachtig polshorloge, met garantie van de firma.

6de prijs : een reisnecessaire (compleet), bijzonder geschikt voor camping, vakantie, etc.

Bovendien nog 44 andere prijzen : fototoestellen, vulpennen, mecano's, strandspelen, enz.

DE VRAGEN

Eerste vraag : Waar is de vervalsing (truquage) in elk der vijf foto's ? In andere woorden : waarin verschillen de gepubliceerde foto's van de daarmee overeenstemmende prenten uit de film ?

Tweede vraag : Hoe lang (aantal meters) is de film HET ZWAARD EN DE ROOS ? (Bijkomende vraag.)

DE UITSLAG
zal in nr 202 van 20 Augustus verschijnen

HET GILD DER MOPPENTAPPERS

MEID (tot belastingontvanger) : Het spijt me, mijnheer, maar de baas is niet thuis.

Belastingontvanger: Dat is niet waar, juffrouw !

Meid : Maar, mijnheer ! De baas is niet thuis !

Belastingontvanger : Niet waar, juffrouw, ik heb de rook in de kamer gezien.

Meid (loopt woedend naar haar baas en zegt) : Baas, die mijnheer wil niet geloven dat u niet thuis bent.

Baas : Wacht, dan zal ik het hem zelf eens gaan zeggen !

(VAN CASTEREN Hildeke, Berchem)

— MAN over boord ! schreeuwde de jonge zeeman die zijn eerste reis maakte.

Het schip stopte. De zeeman snelde naar de kapitein, salueerde en zei :

— Neem me niet kwalijk, kapitein, maar ik heb me vergist.

— God zij dank ! zuchtte de gezagvoerder.

— Het was geen man, maar een dame die overboord viel ! zei de jonge zeeman.

(SCHEUTER Margrit, Eisden)

* * *

— LAAT eens kijken, Jan, waar ligt Kongo ergens ?

— Hier, meester.

— Uitstekend ! En wie heeft het ontdekt ?

— Ik, meester. Niemand heeft het me ingefluisterd !

(VERBUNT Jacqueline, Edegem)

* * *

— DOE jij ook aan wintersport mee ?

— Ja, ik hoest.

(CNOP Ivan, Strombeek)

* * *

— HOE is die Peters eigenlijk aan zijn eind gekomen ? Ik heb horen zeggen, door een keelaandoening.

— Ja, dat klopt ! Hij werd opgehangen !

(VAN BOSCH Christiane, Berchem)

Onze buren worden ongaarne gestoord in hun nachtrust !

Derhalve, onthoud u ervan het

ALBUM Nr 6

van MICKEY MAGAZINE

na 10 uur 's avonds te lezen ! U zou aangeklaagd worden voor nachtlawaai.

ELKE PAGINA VERWEKT

EEN LACHBUI VAN JE WELSTE

en er zijn er 520 !

PRIJS : 90 FRANK

ALLE BOEKHANDELS hebben het album. Kunt u het zich moeilijk aanschaffen, bestel dan door storting op of overschrijving naar postrekening 7539.34 t.n.v. « Mickey Magazine », Brussel. Verzendingen geschieden postvrij : 95 fr. voor België; 110 fr. voor het Buitenland en Belgisch Kongo. Prompte levering.

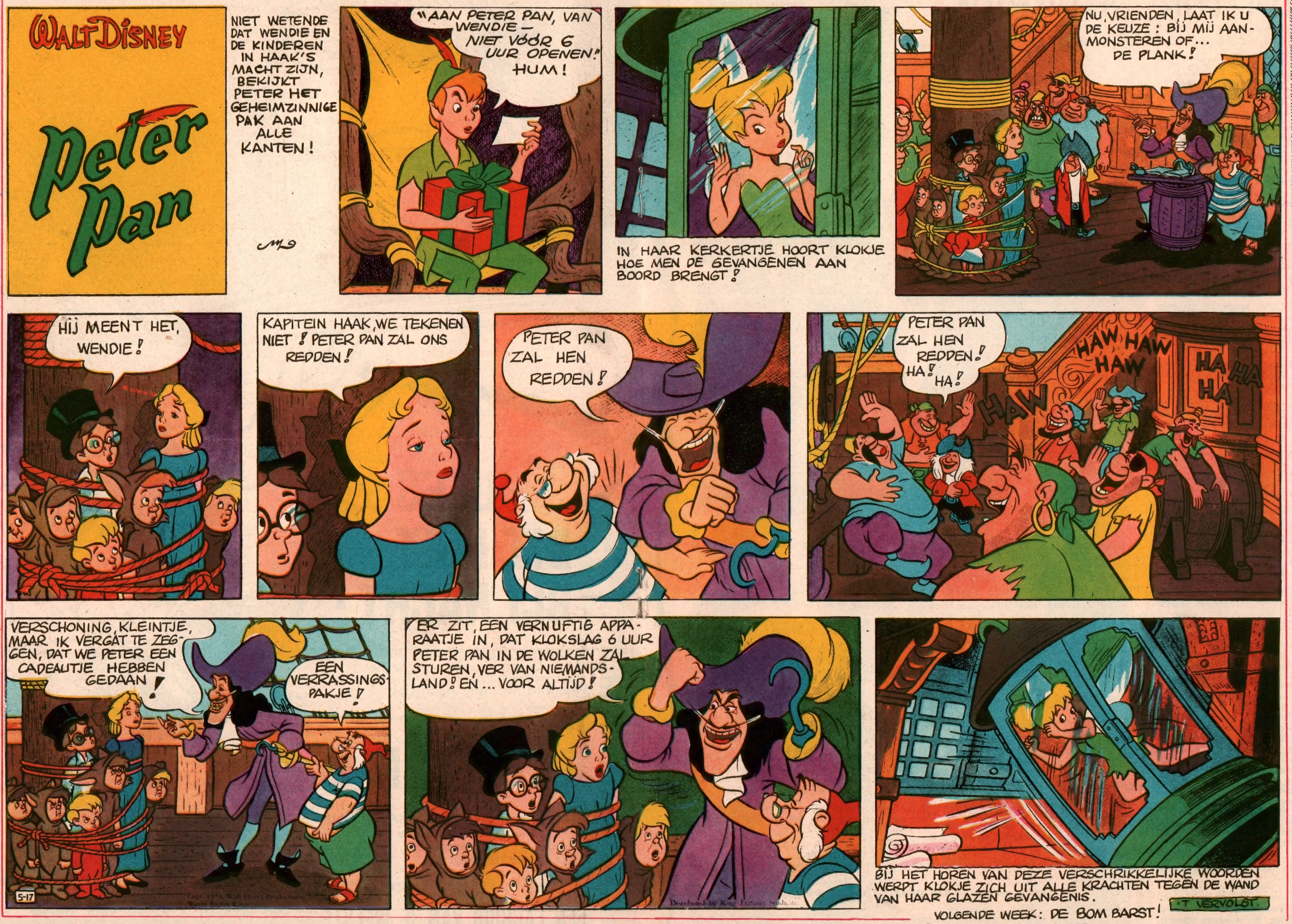
WALT DISNEY
Peter Pan
NIET WETENDE DAT WENDIE EN DE KINDEREN IN HAAK'S MACHT ZIJN, BEKIJKT PETER HET GEHEIMZINNIGE PAK AAN ALLE KANTEN!
"AAN PETER PAN, VAN WENDIE – NIET VÓÓR 6 UUR OPENEN!" HUM!
IN HAAR KERKERTJE HOORT KLOKJE HOE MEN DE GEVANGENEN AAN BOORD BRENGT!
NU, VRIENDEN, LAAT IK U DE KEUZE: BIJ MIJ AANMONSTEREN OF... DE PLANK!
HIJ MEENT HET, WENDIE!
KAPITEIN HAAK, WE TEKENEN NIET! PETER PAN ZAL ONS REDDEN!
PETER PAN ZAL HEN REDDEN!
PETER PAN ZAL HEN REDDEN! HA! HA!
HAW HAW HAW
HAW
HA HA HA
VERSCHONING, KLEINTJE, MAAR IK VERGAT TE ZEGGEN, DAT WE PETER EEN CADEAUTJE HEBBEN GEDAAN!
EEN VERRASSINGSPAKJE!
5-17
ER ZIT EEN VERNUFTIG APPARAATJE IN, DAT KLOKSLAG 6 UUR PETER PAN IN DE WOLKEN ZAL STUREN, VER VAN NIEMANDSLAND! EN ... VOOR ALTIJD!
BIJ HET HOREN VAN DEZE VERSCHRIKKELIJKE WOORDEN WERPT KLOKJE ZICH UIT ALLE KRACHTEN TEGEN DE WAND VAN HAAR GLAZEN GEVANGENIS.
VOLGENDE WEEK: DE BOM BARST!
'T VERVOLGT.

ONGELOFELIJK AVONTUUR

Onuitgegeven toekomstverhaal door Ch.-L. SOUVELIER

KORTE INHOUD

Onder leiding van Professor Barty is de interplanetaire raket, de « Vliegende Olifant », naar Mars vertrokken. Door de schok bij het vertrek raakten alle boordinstrumenten onklaar; de raket zwerft twintig jaar lang in de ruimte rond. Terug in de nabijheid der Aarde gekomen, landt ze in de buurt van Parijs. De expeditieleden stellen vast, dat een atoom-katastrofe heel Europa verwoest heeft. Er blijft niets over dan as en verkoolde ruïnen.

ACHTTIENDE HOOFDSTUK

De expeditie Barnett snelt ter hulp!

PROFESSOR Barty zat op een steenblok voor de ingang van het kamp. Hij had zijn notaboekje opgediept, maar zocht kennelijk naar iets dat hij niet vinden zou.

— Zeg eens, Berger, sprak hij tot zijn collega, heb jij nog enig schrijfmiddel?

— Dit armzalig stompje potlood is al wat we nog bezitten, beste vriend.

— Mooi! Dat zal het nog wel twee dagen volhouden, merkte Barty op, terwijl hij het eindje potlood aannam.

Berger keek peinzend naar Barty en schudde het hoofd. Hoe kon Barty in de gegeven omstandigheden bijzaak vóór hoofdzaak laten gaan?

— Stetson heeft me zo juist gezegd, dat we nog amper voor 48 uur proviand hebben. Dat is erger, Barty.

— Twee dagen! En daarna?

Berger beschreef met gestrekte arm een halve kring vóór zich uit.

— In deze woestenij moeten we dan ons voedsel zoeken, antwoordde hij. Maar wat hebben we van dit ingegraven land te verwachten? Hier zullen we niets vinden!

— Afwachten hoe het verder verloopt! zei Barty optimistisch en hij tekende in zijn boekje op:

« Parijs, 14 Mei 3373.

De gezondheidstoestand van de expeditieleden is bevredigend, hoewel zij verzwakt zijn door de ontberingen en de vermoeienissen van de reis. Pirrie en Nolin zijn genezen. Met Capellini's been gaat het volgens Berger beter. De gezonde leden hebben onder leiding van Romain en Ryan een nieuwe schuilwoning gebouwd. Met vierkante stenen hebben ze muren opgericht en alleen het dak wacht nog op voltooiing. Dit werk is tenslotte een afleiding geweest om onze netelige toestand te doen vergeten. We hebben erg van de koude te lijden. De hemel is nog steeds laagbewolkt en het regent bij tussenpozen. Vuur hebben we niet: onze butaangas-aanstekers werden bij de landing vernield. Onze enige warmtebron zijn de dekens, die er als lompen beginnen uit te zien en... »

— Vliegtuigen!... Ginds!... Vliegtuigen in de lucht!

De rauwe, van ontroering beklemde stem van Berger deed iedereen rechtveren. Op een oogwenk stonden de mannen op een heuveltje om beter toe te zien. In een klaarder wolkenvlek — de enige opening in deze grijze luchten — zagen ze een eskadrille vliegtuigen, wier silhouetten scherp tegen de hemel afstaken.

— Stratokruisers met straalaandrijving! riep Ryan uit.

— Ze vliegen pal Oost.

Alle expeditieleden waren over van vreugde, doch volgden met bangelijke spanning de vlucht der toestellen. En plots klonk het door elkaar:

— Ze zien ons niet van op die hoogte!

— Ze zien ons wel!

— Nee, onmogelijk!

— Ja!

— We moeten hun aandacht op onze tegenwoordigheid vestigen! Vlug!

Helaas! Hier was goede raad duur en een grote neerslachtigheid maakte zich van het groepje meester toen het tot hen doordrong, dat de snelvarende eskadrille hen negeerde. Wanhopig zagen ze toe, hoe de stratokruisers als pijlen uit een boog door het wolkenvlak priemden.

— Ze zijn haast uit het zicht!

— Kijk! Kijk!

— Ze parachuteren twee enorme dingen!

Een paar donkere, grillige vormen vielen schommelend uit de lucht.

— 't Zijn helikopters! Ze hebben helikopters geparachuteerd! De toestellen maken zich als het ware van hun valscherm los en vliegen op eigen kracht nu. Kijk! Ze komen hierheen! Toch niet! Ze vliegen ook in oostelijke richting!

— Helaas! En de stratokruisers maken rechtsomkeert, zonder zich om ons lot te bekommeren, stelde Berger vast.

— Waar vandaan zijn ze gekomen? Uit Amerika? Van Mars? Hadden we nog onze radar, we konden in verbinding met hen treden! jammerde Barty.

— Zo verzwindt de hoop... Ze kwamen niet voor ons... Er rest ons nog 48 uur en dan?... Het einde?...

('t Vervolgt)

Volgende week: ***De patroelje der wanhoop***

MEN SPOORT OP...

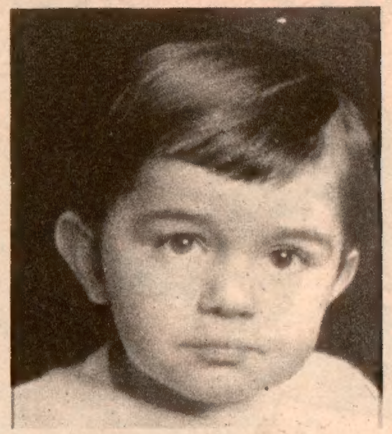

Wie? Gangsters? Moordenaars? Zakkenrollers?... Och! neen, dit keer maken wij geen jacht op galgebrokken. Wij sporen vrienden op. Ja, natuurlijk! Vrienden! En daaronder bedoelen wij alle jongetjes en meisjes die door de fotografen van CINE-PHOTO-PRESS bezocht en getrokken werden, iets wat, vroeg of laat, met alle kinderen van het Rijk zal geschieden.

Zij die zichzelf herkennen in een der foto's van deze pagina, hebben recht op

EEN PREMIE

Meer nog: zij mogen zelf de premie kiezen tussen: **6 foto's (postkaartformaat)** — vergrotingen van de genomen kiekjes — **een fototoestel, een voetbal, een prachtpop, een chromatische harmonika, een mecano, een naainecessaire, een paar rolschaatsen**, ofwel een andere premie van een gelijke waarde.

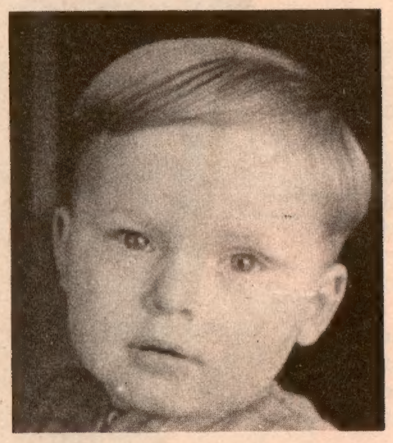

Iedere week zullen op deze pagina 9 foto's verschijnen. Ontdek je je foto in dit galerijtje, schrijf ons dan **binnen de 2 weken die op het verschijnen der foto's volgen.** Natuurlijk vertel je ons dan welke premie uit bovenstaande opsomming je verkiest.

De namen der titularissen van de gepubliceerde foto's zullen 2 weken na verschijnen der foto's in het blad bekendgemaakt worden.

« MICKEY-CLUB »

KENT EEN GETROUWHEIDSPREMIE TOE !

Zes prachtige verglaasde kleurgravures van 40 bij 32 centimeters

MICKEY'S CLUB telt nu ongeveer 50.000 leden. Bij de wekelijkse tombola winnen telkens 25 van die leden. In andere woorden : elk lid maakt slechts één winstkans op 2000. Om die reden wordt van heden af een nieuw systeem ingevoerd, waardoor het ons mogelijk wordt elk lid om de zes maanden een cadeau te geven !

Een eerste stap tot die beloning is de vernieuwing der lidmaatschapskaarten. Alle lezers van ons blad kunnen zich de nieuwe lidmaatschapskaart *geheel kosteloos* aanschaffen. Hoe ? Door een aanvraag te richten aan Mickey's Club (lees in dit verband het bericht op pagina 2).

De nieuwe kaart verschilt hierin van de oude, dat zij een supplementair luik heeft, waarop 26 vakjes voorkomen, bestemd voor evenveel genummerde plakvignetten.

In elk nummer van « Mickey-Magazine » zal voortaan in de linker benedenhoek van pagina 20 een genummerd vignet (een soort zegeltje) verschijnen. Iedere week moet je het genummerd vignet uitknippen en het in een der vakjes van het vignetluik plakken, natuurlijk te beginnen met het eerste vakje en zo verder tot alle 26 gedekt zijn. Dan detacheer je het vignetluik van je lidmaatschapskaart en zend het ons. In ruil daarvoor ontvang je dan een prachtige verglaasde gravure in kleurdruk, voorstellende een toneeltje uit een der films van Walt Disney. Tegelijkertijd wordt je een nieuw vignetluik toegezonden, dat op dezelfde manier te vullen is.

Elke gravure maakt deel uit van een reeks van zes kunstplaten, die in geen enkele handelszaak te vinden zijn. *Je ontvangt dus gratis de zes gravures*, telkens één om de zes maanden.

Er is nog meer. Na één jaar (2 maal een vol luik) schenkt « Mickey Magazine » je een erediploma. Een voornamer diploma nog zal je om je volharding na het tweede jaar belonen. Na het derde jaar zal je dan met het diploma van hoogste onderscheiding vereerd worden.

OPGELET : Elk plakluik moet, om geldig te zijn, 26 *op elkaar* volgende vignetten dragen. Nochtans kan men op gelijk welk tijdstip — vandaag, over drie weken of over drie maand — met het verzamelen der vignetten beginnen.

ZEER BELANGRIJK BERICHT!

Samen met je nieuwe lidkaart zal je een briefkaart ontvangen, die je duidelijk leesbaar moet invullen en ons over de post retourneren.

DENK ER OM!

Voortaan zijn er geen bonnetjes meer in te zenden om lid te worden van Mickey's Club. Je richt ons eenvoudig een aanvraag met opgave van je naam en je adres.

Ons compleet verhaal:

Ons compleet verhaal:

Ons compleet verhaal:

VOLGENDE VRIJDAG : **JEREMIAS ZOEKT EEN ERFGENAAM !**

DONALD'S VERSCHUIFPUZZLE

Op een dag vertrok Donald met zijn neefjes naar Zuid-Amerika. De reis ging natuurlijk met het vliegtuig. Boven het Zuidamerikaanse oerwoud vielen de motoren plots stil en de piloot van het toestel maakte een geslaagde noodlanding in een laar van het woud.

Donald en zijn neefjes werden gevangengenomen door een wilde inboorlingenstam. Het opperhoofd wilde hun graag een kans geven om hun vrijheid te herwinnen. Hij bracht onze vier kompagnons naar een afgelegen hut.

— Dit is onze gevangenis, sprak hij tot Donald. Er zijn zeven cellen. In de cellen 1, 2 en 3 zitten drie Engelsen opgesloten. In de cellen 5, 6 en 7 drie Fransen. Cel 4 is ledig. Als je er in slaagt de Fransen in de cellen 1, 2 en 3 te brengen, en de Engelsen in de cellen 5, 6 en 7, dan kunnen jullie terug naar huis. Let wel : er mogen op geen enkel ogenblik twee gevangenen in een zelfde cel vertoeven. Je mag ook geen gevangenen terugbrengen. Tenslotte is het verboden meer dan één cel over te springen !

Donald maakte een tekening van de gevangenis en wel zo :

1	2	3	4	5	6	7
●	●	●		○	○	○

— Neefjes, zei hij toen, als wij ons leven willen redden, dan moeten wij dit netelige probleem eerst goed overwegen en een proefje nemen. De eis van het opperhoofd is, dat wij de gevangenen zo geplaatst krijgen :

1	2	3	4	5	6	7
○	○	○		●	●	●

— Die ledige cel is natuurlijk een middel om de gevangenen over te hevelen. Maar we moeten rekening houden met de beperkingen die ons bij die bewegingen opgelegd zijn.

Donald legde 3 zwarte steentjes op de vakjes 1, 2, 3 — de Engelsen — en 3 witte op de vakjes 5, 6, 7. Na vele, vele proeven vonden onze vrienden de oplossing.

En nu stelt Donald jullie voor dezelfde opgave. Aan jullie de taak Donald te tonen, dat jullie ook nog een onsje vernuft hebt !

(Oplossing elders op deze pagina)

HET ZWAARD EN DE ROOS

Op pagina 8 van dit nummer verschijnt een nieuwe prijsvraag, waaraan weer eens 50 prijzen zijn verbonden ! Lees nog eens wat er gezegd wordt, dan hoef je ons geen vragen te stellen.

Raadseltjes

Onderstaande raadseltjes werden ingezonden door : BUBBE Irène, DEFEVER Annie, BOGAERTS René, EIJNHOUTS Gilbert, VERSTRICHT Marc en Luc, GOUFFEAU Nadine, HEENEMAN Thal en JENNE Walter.

1. Wat doen de muizen als de kat er niet is ?
2. Hoeveel nagels moet men voor een goed beslagen paard hebben ?
3. Ik ben baas over de gehele wereld, zelfs over mens en dier, maar wanneer in water drink moet ik sterven.
4. In welke spiegel kan men zich niet spiegelen ?
5. Geel in wit en wit in wit. Kunt ge zeggen waar ik zit ?
6. Wat is tegelijk lang, kort, traag en snel ?
7. In welke gemeente zijn de kinderen het slordigst ?
8. Welk geldstuk hoef je maar om te keren om er iets aan op te hangen ?
9. Het hangt aan een stokje. Het draagt een rood rokje. Het heeft ook een buikje, dat lijkt op een kruikje.

ANTWOORDEN

1. Dansen. - 2. Geen enkele. Een goed beslagen paard heeft niet meer nodig beslagen te worden. - 3. Het vuur. - 4. In de zeespiegel. - 5. Een ei. - 6. De tijd. - 7. In Lopscheure. - 8. Een mark - kram. - 9. Een kers.

ZOEKPLAATJE

Zoals je ziet, hier loopt een giraffe. Eigenlijk is het meer dan lopen : vluchten ! Voor wie ? Wel, er is een luipaard in de buurt. Waar ? Dat moeten jullie precies zoeken. We verklappen jullie alleen maar dat de luipaard de muil open heeft.

PRETTIG NAAMFEEST !

16-4 : **H. Bernardette**
17-4 : **H. Rodolf**
18-4 : **H. Leo**
19-4 : **H. Emma**
20-4 : **H. Victor**
21-4 : **H. Anselmus**
22-4 : **H. Leonidis**

HET GILD DER MOPPENTAPPERS

BANKIER : Ge hebt niets dan nullen op uw rapport.

ZOONTJE : Vader, met nullen maakt gij millioenen !

(Knez Jozef, Eisden)

* * *

Een rijke man liet vol trots zijn landgoed aan een vriend zien. Ten slotte kwamen zij aan het park, waar drie even grote zwembaden naast elkaar lagen.

— Maar man toch, zei de vriend, wat moet je met drie zwembaden doen ?

— Och, antwoordde de rijkaard, dat is wel praktisch. Een is gevuld met warm water, het tweede met koud water en het derde bad is leeg.

— Dat er een met warm en koud water gevuld is, kan ik wel aannemen, zei de vriend. Maar wat moet je met een leeg zwembad beginnen ?

— Wel, man, dat is immers voor de mensen die niet kunnen zwemmen !

(Uyttebroeck Georges, Tienen)

* * *

MEESTER : Jantje, kun je me een voorbeeld geven van een papegaai ?

JANTJE : Madame Janssens, meester.

(Mols Jeanine, Antwerpen)

* * *

MOEDER : Pietje, ge zult wat beter uw best moeten doen in de klas, jongen.

PIETJE : Ja, moeder, ik beloof het u !

MOEDER : Pietje, de hoeveelste zijt ge in de klas ?

PIETJE : De eerste aan 't staartje, moeder !

(Nowe Roland, Koksijde-Bad)

* * *

— Hebt ge aan de barometer geraakt, Marie ?

— Ja, Madame ! 't Is vandaag mijn vrije dag en ik heb hem op goed weder gezet !

(Eijnhouts Gilbert, Mechelen)

OPLOSSING VAN DONALD'S VERSCHUIFPUZZLE

3 naar 4; 5 naar 3;
6 naar 5; 4 naar 6;
2 naar 4; 1 naar 2;
3 naar 1; 5 naar 3;
7 naar 5; 6 naar 7;
4 naar 6; 2 naar 4;
3 naar 2; 5 naar 3;
4 naar 5.

MICKEY MAGAZINE **Het jeugdblad voor jongens en meisjes.**
Uitgaven Pont-Levis — Verantwoordelijk uitgever : Frans PRETE, beheerder-afgevaardigde, Hopstraat 47, Brussel.

MICKEY-HOLLAND
M. van Gelderen en Zoon, N. Z. Voorburgwal, 232, Amsterdam.
Postgiro : 137.867
ABONNEMENT :
3 m. : fl. 5.- - 6 m. : fl. 9.75 - 1 jaar : fl. 19.-

Postcheck : Nr 7539.34

ABONNEMENTSPRIJS :

	3 m.	6 m.	1 jaar
België ...fr.	**72.—**	**138.—**	**270.—**
B. Kongo fr.	**75.—**	**145.—**	**283.—**

Luchtp. : Idem + posttarief luchtp.

Alle briefwisseling is te richten aan MICKEY MAGAZINE, Hopstraat 47, Brussel.

Dit nummer werd met vergunning van Walt Disney door de Belgische Studio's verwezenlijkt. - Copyr. Walt Disney Production 1954. Alle rechten voorbehouden.

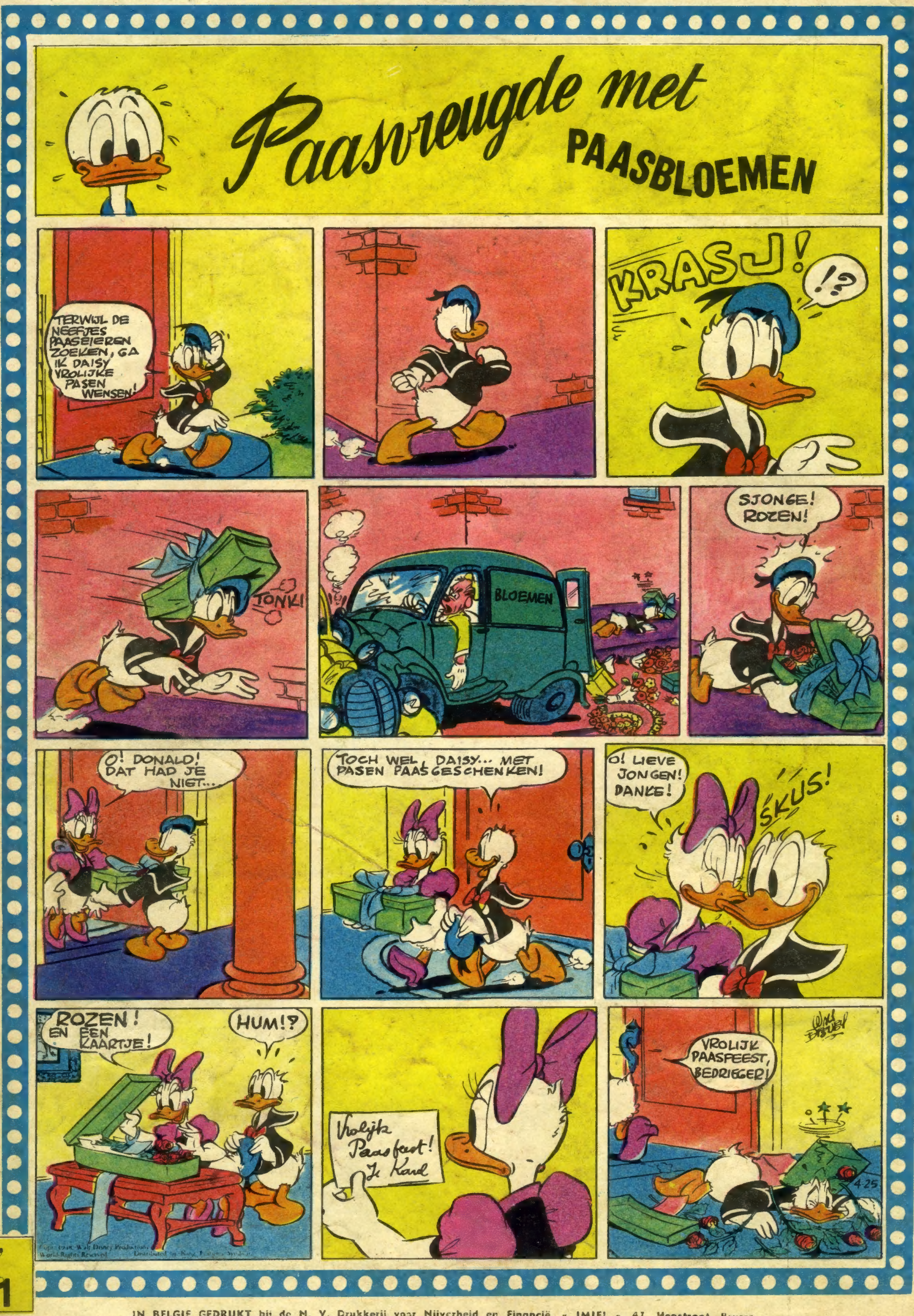
Paasvreugde met
PAASBLOEMEN
TERWIJL DE NEEFJES PAASEIEREN ZOEKEN, GA IK DAISY VROLIJKE PASEN WENSEN!
KRASJ!
!?
TONK!
BLOEMEN
SJONGE! ROZEN!
O! DONALD! DAT HAD JE NIET...
TOCH WEL, DAISY... MET PASEN PAASGESCHENKEN!
O! LIEVE JONGEN! DANKE!
SKUS!
ROZEN! EN EEN KAARTJE!
HUM!?
Vrolijk Paasfeest! Je Karel
VROLIJK PAASFEEST, BEDRIEGER!
1